

台風が近づいているとき！

名前

家族構成

3～5日前　　0時間

警戒レベル	1	2	3	4	5
避難情報	◎ 避難に関する情報	自主避難など注意の呼びかけ	高齢者等避難	避難指示	緊急安全確保

必要な情報

◎：特に必要な情報
○：必要な情報
（およその時間）

	早期注意情報		
◎ 大雨に関する気象情報※	レベル2 大雨注意報	レベル3 大雨警報	レベル4 大雨危険警報
◎ 風に関する気象情報	強風注意報	暴風警報	

※大雨キキクルを確認　※洪水予報河川以外の河川の氾濫については、大雨に関する情報で、内水氾濫（浸水害）と一緒に扱います。

▼ お住まいの地域によって必要となる情報　必要な情報に ◎ か ○ のシールを貼りましょう！

□ 高潮に関する情報	レベル2 高潮注意報	レベル3 高潮警報	レベル4 高潮危険警報
□ 河川の氾濫に関する情報※	レベル2 氾濫注意報	レベル3 氾濫警報	レベル4 氾濫危険警報
□ 土砂災害に関する情報※	レベル2 土砂災害注意報	レベル3 土砂災害警報	レベル4 土砂災害危険警報

※洪水キキクルを確認　※洪水予報河川を対象として河川ごとに発表されます。

※土砂キキクルを確認

（注）警戒レベルや防災気象情報は必ずしもこのとおりの順番で発表されるとは限らず、あくまで目安です。



行動

私と家族

地域



避難する場所

災害発生又は切迫

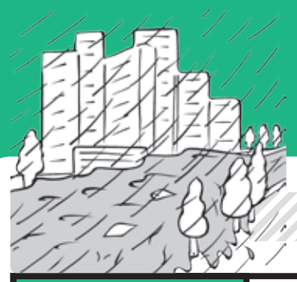

大雨が長引くとき!

名前

家族構成

2〜3日前　　0時間

警戒レベル	1	2	3	4	5
避難情報	◎避難に関する情報	自主避難など 注意の呼びかけ	高齢者等避難	避難指示	緊急安全確保

必要な情報

◎：特に必要な情報
○：必要な情報

（およその時間）

早期注意情報

◎ 大雨に関する気象情報※

レベル2 大雨注意報	レベル3 大雨警報	レベル4 大雨危険警報
※大雨キキクルを確認	※洪水予報河川以外の河川の氾濫については、大雨に関する情報で、内水氾濫（浸水害）と一緒に扱います。	

▼ お住まいの地域によって必要となる情報　必要な情報に ◎ か ○ のシールを貼りましょう！

□ 河川の氾濫に関する情報※

レベル2 氾濫注意報	レベル3 氾濫警報	レベル4 氾濫危険警報
※洪水キキクルを確認	※洪水予報河川を対象として河川ごとに発表されます。	

□ 土砂災害に関する情報※

レベル2 土砂災害注意報	レベル3 土砂災害警報	レベル4 土砂災害危険警報
※土砂キキクルを確認		

（注）警戒レベルや防災気象情報は必ずしもこのとおりの順番で発表されるとは限らず、あくまで目安です。



行動

私と家族

地域

避難する場所







災害発生又は切迫



短時間の急激な豪雨が発生するとき!

名前

家族構成

2〜3時間前　　0時間

警戒レベル	1	2	3	4	5
避難情報	◎避難に関する情報	自主避難など 注意の呼びかけ	高齢者等避難	避難指示	緊急安全確保

必要な情報

◎：特に必要な情報
○：必要な情報

（およその時間）

早期注意情報

◎大雨に関する気象情報※ ……●レベル2 大雨注意報 → レベル3 大雨警報 → レベル4 大雨危険警報

※大雨キキクルを確認

※洪水予報河川以外の河川の氾濫については、大雨に関する情報で、内水氾濫（浸水害）と一緒に扱います。

▼お住まいの地域によって必要となる情報　必要な情報に◎か○のシールを貼りましょう!

□河川の氾濫に関する情報※ ……●レベル2 氾濫注意報 → レベル3 氾濫警報 → レベル4 氾濫危険警報

※洪水キキクルを確認

※洪水予報河川を対象として河川ごとに発表されます。

□土砂災害に関する情報※ ……●レベル2 土砂災害注意報 → レベル3 土砂災害警報 → レベル4 土砂災害危険警報

※土砂キキクルを確認

（注）警戒レベルや防災気象情報は必ずしもこのとおりの順番で発表されるとは限らず、あくまで目安です。



行動

私と家族

地域

避難する場所
2・3階へ移動
地下から地上へ移動

災害発生又は切迫

必要な情報

名前

	情報の種類	主な入手先	二次元バーコード	お住まいの地域で必要な情報 必要な情報に ◎ か ○ のシールを貼りましょう 台風のとき	大雨のとき	豪雨のとき
避難情報	避難情報	お住まいの区市町村のホームページや 防災無線の放送などを確認		◎	◎	◎
常に確認	気象情報	①「気象庁 気象警報・注意報」を検索 ②「気象庁 気象情報」を検索 ③「東京アメッシュ」（島しょ部除く）を検索	① ② ③	◎	◎	◎
災害ごとの情報	台風（高潮・暴風）に関する情報	④「気象庁 台風情報」を検索	④	□		
	河川の氾濫に関する情報	⑤「国土交通省 川の防災情報」を検索 ⑥「東京都水防災総合情報システム」を検索 ⑦「洪水キキクル」「浸水キキクル」を検索	⑤ ⑥ ⑦	□	□	□
	土砂災害に関する情報	⑧「気象庁 気象警報・注意報」を検索（土砂災害警戒情報） ⑨「土砂キキクル」を検索 ⑩「東京都土砂災害危険度情報」を検索	⑧ ⑨ ⑩	□	□	□

気象情報



東京アメッシュ



川の防災情報

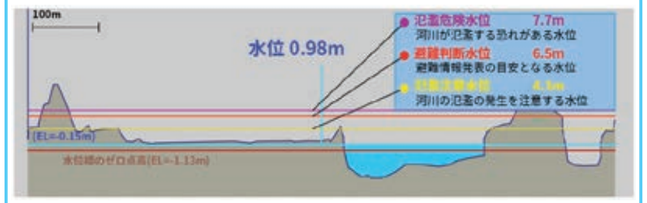

東京都水防災総合情報システム



東京都土砂災害危険度情報

